2. Autre Version du Trégor.

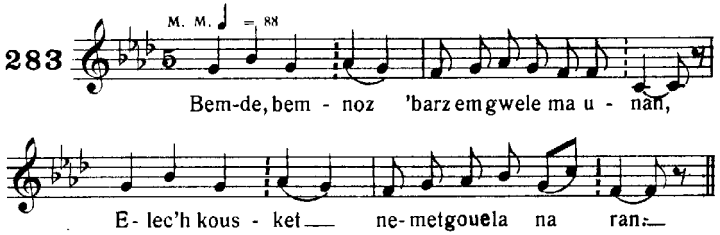

TRADUCTION. — Chaque jour, chaque nuit, dans mon lit, seul, — Au lieu de dormir, ce n'est que pleurer que je fais

Chanté par Marie Cinthe Toulouzan, Port-Blanc.

3. Autre Version du Trégor.

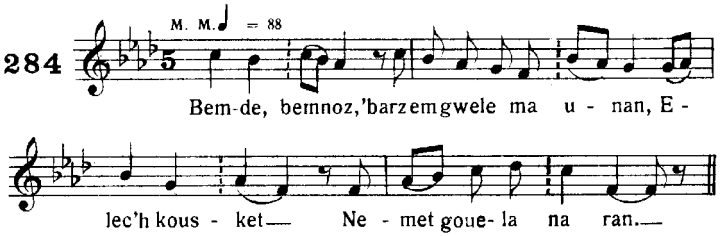

Chanté par Maryvonne le Flem, Port Blanc.

4. Autre Version du Trégor.

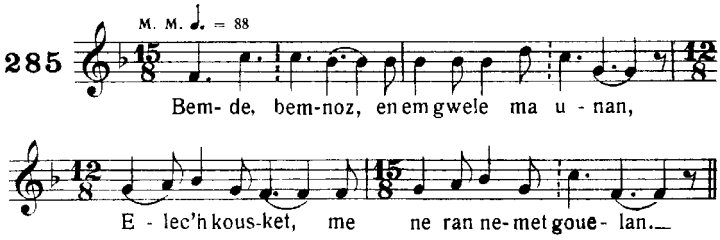

Chanté par Augustine Malo, Ploëzal.
Phono F. Vallée.